

会社情報・株式情報

(2024年6月30日現在)

PIIHグループの主な会社と事業領域

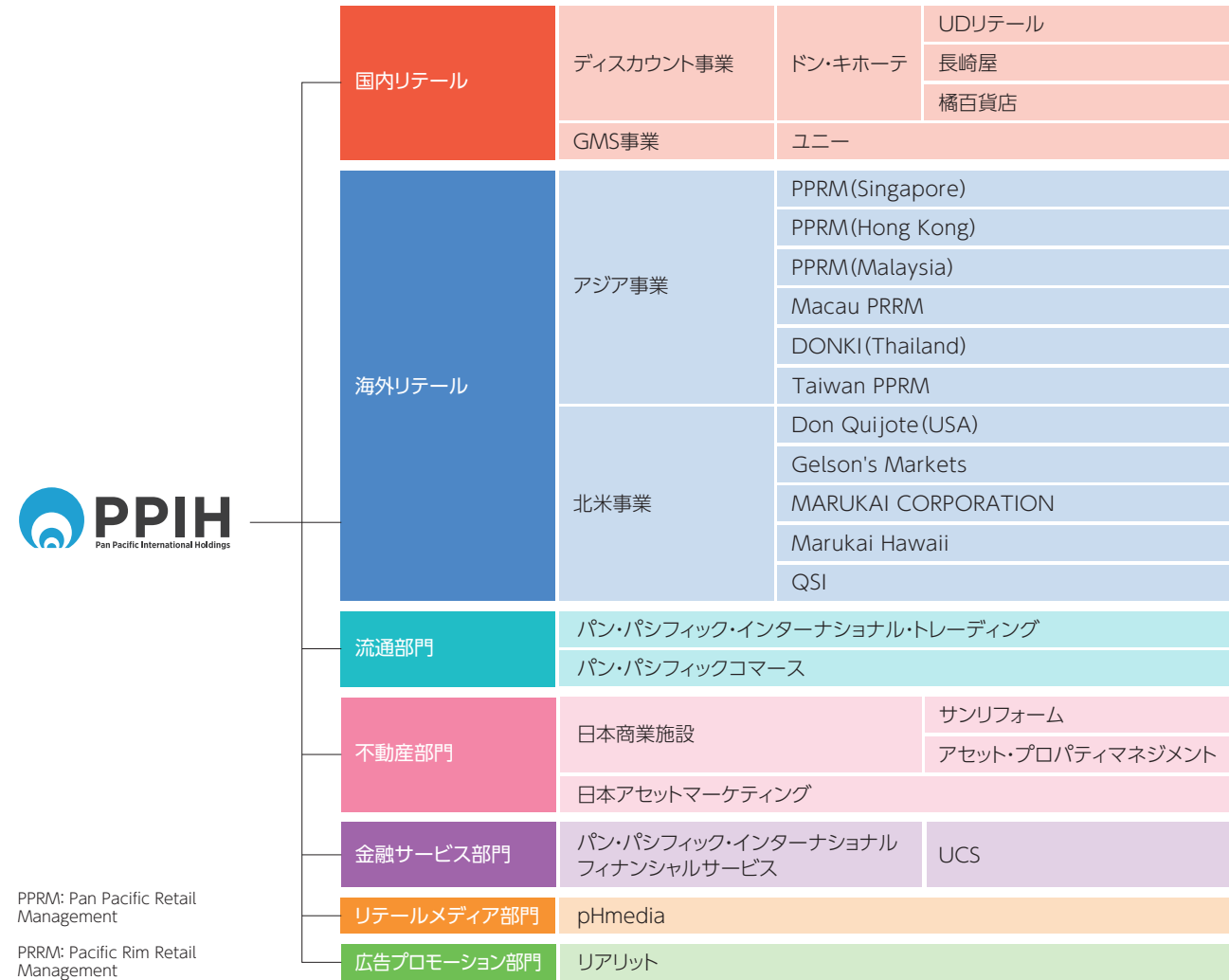

店舗ネットワーク

グループ総店舗数 **742** 店舗
※店舗数:2024年6月期末

国内	
日本 632店舗	
ドン・キホーテ	262
MEGAドン・キホーテ*1	143
MEGAドン・キホーテUNY*1	62
ピカソ等*1	34
アピタ、ピアゴ*1	131

海外	
海外 110店舗	
香港 10店舗	
DON DON DONKI	10
タイ 8店舗	
DON DON DONKI	8
シンガポール 16店舗	
DON DON DONKI	16
マレーシア 4店舗	
DON DON DONKI	4
台湾 5店舗	
DON DON DONKI	5
マカオ 2店舗	
DON DON DONKI	2
ハワイ 28店舗	
Don Quijote	3
MARUKAI	1
Times*2	24
カリフォルニア 37店舗	
MARUKAI	2
TOKYO CENTRAL	8
Gelson's	27

*1 「New MEGAドン・キホーテ」は「MEGAドン・キホーテ」業態に、「ドン・キホーテUNY」は「MEGAドン・キホーテUNY」業態に、「ピカソ」「エッセンス」「エキドンキ」「ソラドンキ」「情熱職人」及び「長崎屋」等は「ピカソ等」に、「ユースタ」「ピアゴパワー」「パワースーパーピアゴ」等は「アピタ、ピアゴ」業態に含まれます。
*2 「BIG SAVE」や「TOKYO CENTRAL」などQSI, Inc.運営店舗は「Times」業態に含まれます。

会社の概況

商号	株式会社パン・パシフィック・インターナショナルホールディングス (英文名: Pan Pacific International Holdings Corporation)	設立年月日	1980年9月5日
事業内容	グループ会社株式保有によるグループ経営企画・管理、子会社の管理業務受託、不動産管理など	資本金	235億38百万円
本店所在地	〒150-0043 東京都渋谷区道玄坂2-25-12 TEL. 03-5725-7532 FAX. 03-5725-7322	決算期	6月末日
		従業員数	2,955名(連結:17,168名)

株式・株主情報

株式の状況

発行可能株式総数	1,872,000,000株
発行済株式の総数	635,028,540株
自己株式の総数	38,073,252株
株主総数	64,156名

※株主総数は前期末と比較して2,473名増加しています。

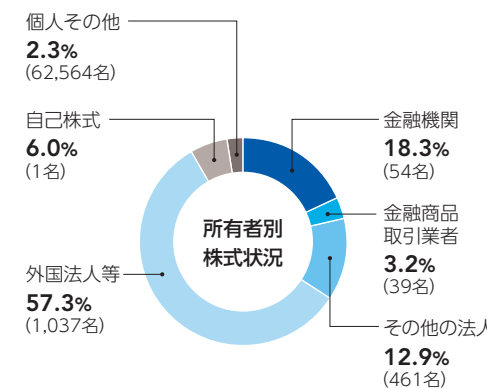

大株主の状況

株主名	持株数(株)	出資比率(%)
DQ WINDMOLEN B.V.	134,028,000	22.45
日本スタートラスト信託銀行株式会社(信託口)*	67,795,500	11.36
株式会社パン・パシフィック・インターナショナルホールディングス	38,073,252	-
株式会社安隆商事	33,120,000	5.55
株式会社ファミリーマート	33,057,384	5.54
株式会社日本カストディ銀行(信託口)*	32,883,400	5.51
公益財団法人安田奨学財団	14,400,000	2.41
GIC PRIVATE LIMITED - C	13,984,139	2.34
JP MORGAN CHASE BANK 385632	11,530,621	1.93
STATE STREET BANK WEST CLIENT - TREATY 505234	8,927,036	1.50

(注) 出資比率は自己株式(38,073,252株)を控除して計算しています。
*の持株数には、信託業務に係る株式数が含まれています。
当社が実質所有株式数を確認できる株主については、その実質所有株式数を上記大株主の状況に反映させています。

株価騰落率推移

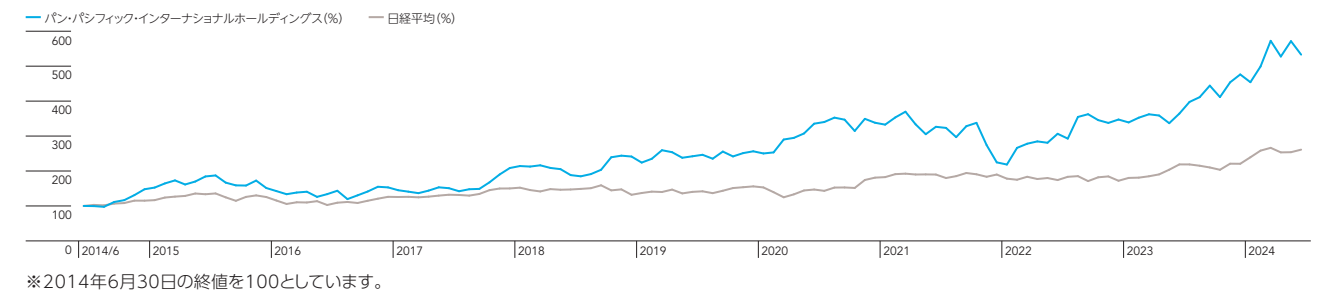

出来高推移

